

UNWGC 2022

OCEANIC KNOWLEDGE HUB

Gabriela García Seco
INEGI, Mexico

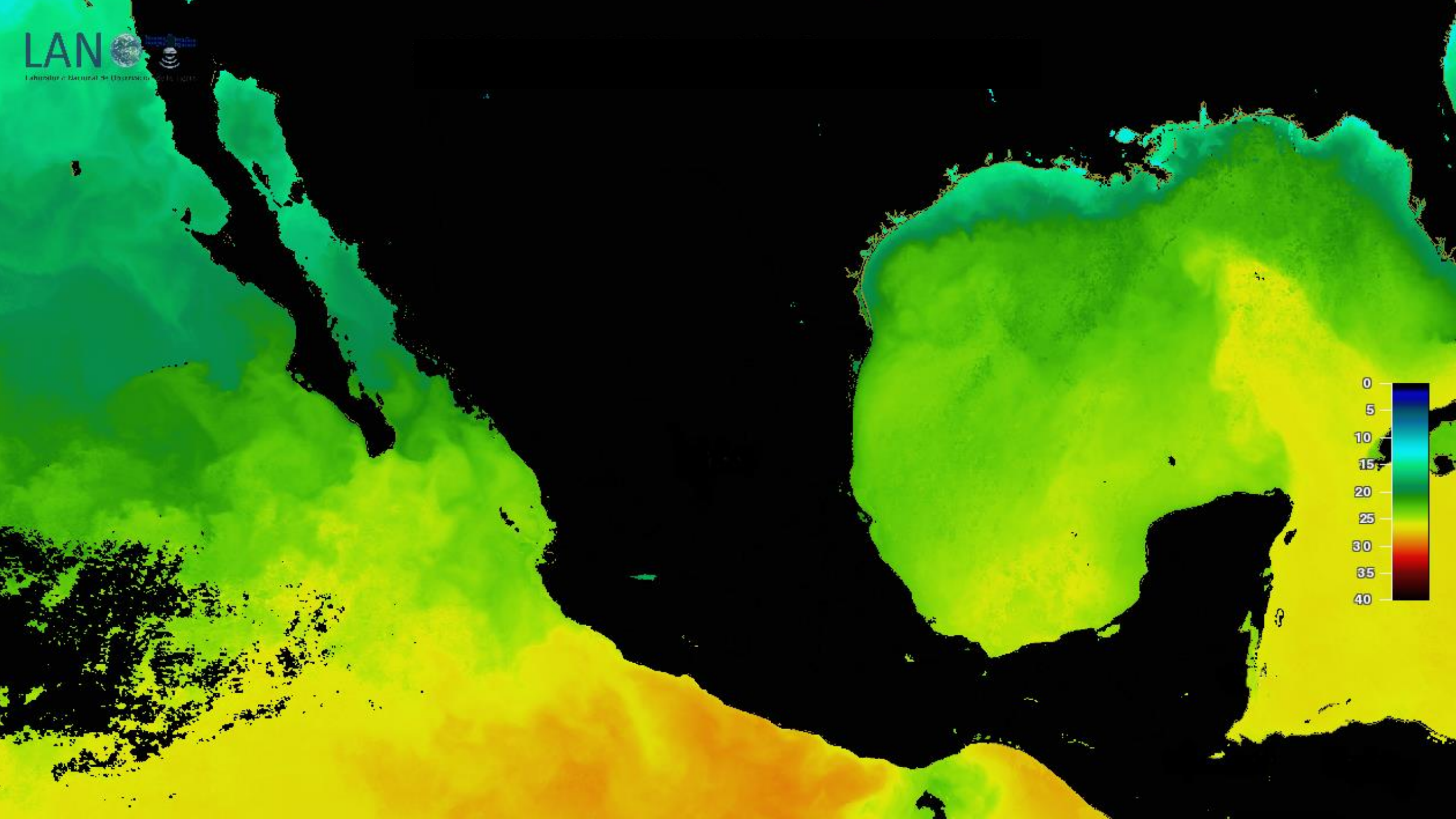

In order to identify the availability and gaps in marine information, **a diagnosis was made.**

Design and application of an electronic questionnaire to producers and users of this information in order to promote coordination mechanisms that guide **decision-making in favor of a sustainable ocean economy.**

Between June 1 and July 31, 2020, **a questionnaire with 66 questions**, grouped into 7 sections, was applied:

- Questionnaire Sections
- General data
- Financial resources
- Legal framework
- Human Resources
- Conceptual design
- data and information
- Dissemination tools

MAIN FINDINGS OF THE DIAGNOSTIC RESULTS

Survey participants: Public sector institutions, academia, non-governmental organizations and the private sector.

Institutions that responded

37

Data and Information Projects captured

50

- **Only 23% of the projects** identified have a portal to disseminate their information.
- **32% of the projects** captured have inter-institutional agreements to generate information

First Workshop
in April 2021

Second Workshop
October 2021

OCEANIC KNOWLEDGE HUB

OBJECTIVES

- Identify information
- Design and develop Hub
- Implement an Oceanic Accounting System
- Articulate offers and demands for marine information
- Establish a set of indicators and statistics for decision making

CHARACTERIZATION OF THE INFORMATION

CHARACTERIZATION TEMPLATE

Name

Available years

Quality criteria

Metadata

Data Source

Type of information

Georeference

Methodology

Portal

Format

Keywords

Blue Paper

Periodicity

Coverage

Geoserver

Information Levels

GENERAL OVERVIEW

1. Information Levels
2. Base Map
3. Thematic framework
4. Related information
5. Credits

INFORMATION LEVELS

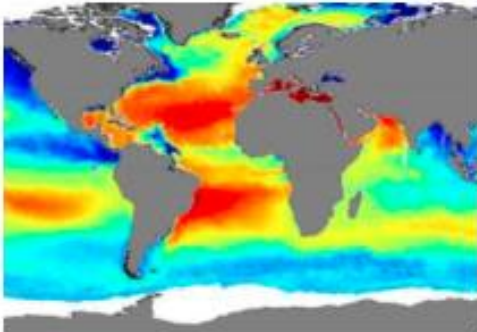

Nivel Satelital

Nivel In-Situ

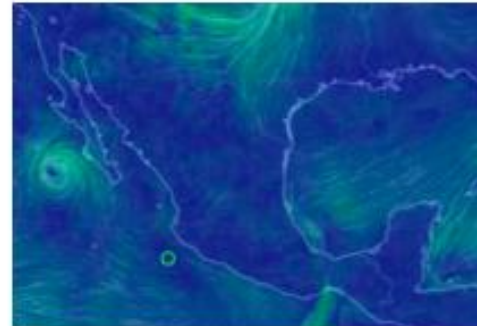

Nivel Modelos

Nivel Geoespacial

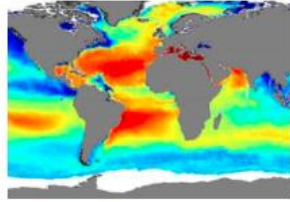

Nivel Satelital

Nivel In-Situ

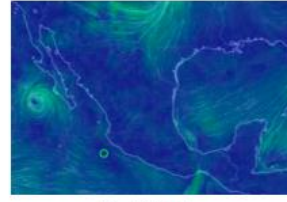

Nivel Modelos

Nivel Geoespacial

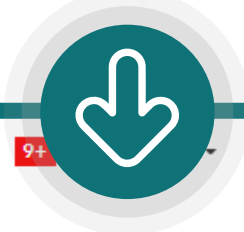

☰ 9+

Información de Océanos

[Todo](#)
[Datos](#)
[Documentos](#)
[Aplicaciones y mapas](#)

Filtros [Restablecer](#) 1 - 9 de 9 resultados Relevancia ▾

Tipo de contenido ^

- pdf
- site page
- web map
- feature service
- microsoft excel

[Más ▾](#)

Compartir i ^

- Shared
- Org
- Public

Datos

Mapa Base Oceánico

andrea.santiago

Mapa base Oceánico conformado por las capas de información de Línea de Costa 2019, Nombres del relieve Submarino 2020, Territorio Insular 2018 y...

Tipo: Feature Service Última actualización: 18 de diciembre de 2020
 Compartir: Shared Etiquetas: Mapa Base, ZEE, Línea de Costa, Ter...

GEOGRAPHIC COVERAGE

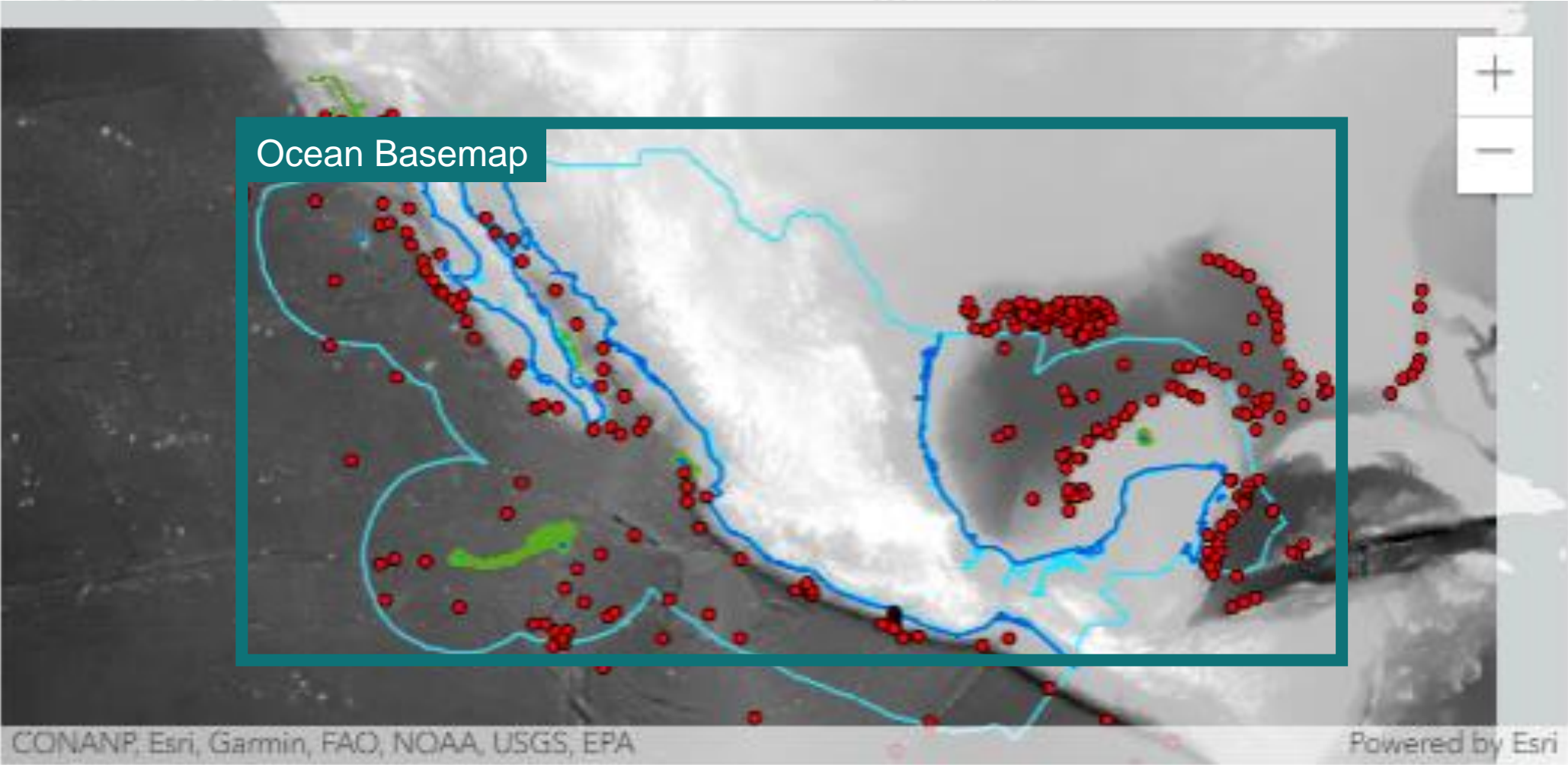

THEMATIC FRAMEWORK

CAMBIO CLIMÁTICO

TECNOLOGÍA PARA EL MANEJO DE RECURSOS

HÁBITATS CRÍTICOS Y BIODIVERSIDAD

MANEJO INTEGRAL

Ocean Information

¿Cómo podemos capitalizar en la revolución de los datos y la tecnología del océano para monitorear y manejar más efectivamente el océano?

Describe las vías más prometedoras para crear este ecosistema digital abierto, accionable y equitativo para el océano.

Ocean Information

CAMBIO CLIMÁTICO

TECNOLOGÍA PARA EL MANEJO DE RECURSOS

HÁBITATS CRÍTICOS Y BIODIVERSIDAD

MANEJO INTEGRAL

Busque, consulte y descargue datos de información referentes a tecnología, datos y nuevos modelos para el manejo sustentable de los recursos oceánicos:

CAMBIO CLIMÁTICO

TECNOLOGÍA PARA EL MANEJO DE RECURSOS

HÁBITATS CRÍTICOS Y BIODIVERSIDAD

MANEJO INTEGRAL

☰ 9+ Andrea ▾

Información de Océanos

Todo Datos Documentos Aplicaciones y mapas

Filtros [Restablecer](#) 1 - 2 de 2 resultados Relevancia ▾

Tipo de contenido ^

- pdf
- site page
- web map
- feature service
- microsoft excel

[Más ▾](#)

Compartir ⓘ ^

- Shared
- Org
- Public

Etiquetas ^

- inapesca
- conapesca

Datos

[Plan_Quinquenal_map](#)
alejandra.figueroa

Muestra la localización de las áreas terrestres Convencionales, No Convencionales, Aguas Someras y Profundas que se contemplan en el Plan...

Tipo: Feature Service Última actualización: 9 de octubre de 2020
Compartir: Public Etiquetas: Tecnología datos y nuevos modelos...

Mapa

[Plan_Quinquenal_map](#)
alejandra.figueroa

DEMONSTRATION OF THE FUNCTIONALITIES

Ocean Information

Áreas de Importancia para la Conservación de las Aves_WFL1

Última actualización hace 2 años | 283 registros

1/12/2020 Accesible para mi organización Servicio de entidades Licencia personalizada

1 Capas Descargar API

4 Capas ▾ Descargar ▾ API ▾

Filtrar por título... 🔍

- Terrestres_No_Convencional
- Terrestres_Convencional
- Aguas_Someras
- Aguas_Profundas

- Dataset completo 📄
- Shapefile
- Hoja de cálculo
- KML
- Excel
- Geodatabase de archivos
- GeoJSON
- Captura de entidades

- Dataset completo
- Geoservicio
- <https://arcgispruebas.inegi.org.mx>

Plan_Quinquenal_map

ISO-19139 Metadata

Metadata Information:

Metadata character set: utf8

Last update:

Scope of the data described by the metadata: dataset
Scope name: dataset

Name of the metadata standard used: ISO 19139 Geographic Information - Metadata - Implementation Specification
Version of the metadata standard: 2007

Resource Identification Information:

Citation:

Title: Plan_Quinquenal_map

Descriptive keywords - :

Keywords: Tecnología datos y nuevos modelos para el manejo sustentable de los recursos oceánicos, ecosistema digital abierto para el océano, Comisión Nacional de Hidrocarburos

Descriptive keywords - :

Keywords: Tecnología datos y nuevos modelos para el manejo sustentable de los recursos oceánicos, ecosistema digital abierto para el océano, Comisión Nacional de Hidrocarburos

Descriptive keywords - :

Keywords: Tecnología datos y nuevos modelos para el manejo sustentable de los recursos oceánicos, ecosistema digital abierto para el océano, Comisión Nacional de Hidrocarburos

CREATE WEB MAP

- Plan Quinquenal map - Terrestres No Convencional
- Plan Quinquenal map - Terrestres Convencional
- Plan Quinquenal map - Aguas Someras
- Plan Quinquenal map - Aguas Profundas
- Topographic

A large black mouse cursor arrow points to the "Topographic" layer. The map itself shows a grid overlay over Mexico, with labels for "Sierra Madre Occidental", "Sierra Madre Oriental", "MÉXICO", "Gulf of Mexico", "Merida", "Yucatan Peninsula", "Guadalajara", "Mexico City", "Puebla", "Morelia", "Querétaro", "San Luis Potosí", "Aguascalientes", "Durango", "Mazatlán", "San Lucas", and "Torreón". A scale bar at the bottom indicates 0, 100, and 200 miles. The Esri logo and "POWERED BY" text are visible in the bottom right corner.

CREATE STORY MAP

INDICADORES

CONTABILIDAD
OCEÁNICA

DIFUSIÓN

PLATAFORMAS
GLOBALES

PANEL DE ALTO NIVEL PARA UNA ECONOMÍA OCEÁNICA SOSTENIBLE MÉXICO

INDICADORES

CONTABILIDAD
OCEÁNICA

DIFUSIÓN

PLATAFORMAS
GLOBALES

Khaled bin Sultan Living Oceans Foundation
Providing science-based solutions to protect and restore ocean health

ABOUT PUBLICATIONS MAPS UPDATES & MEDIA

SCIENCE EDUCATION OUTREACH GLOBAL REEF EXPEDITION

Help | About | Contact

Lat: 42.357°N Long: 56.918°E

Get Involved Contact Us

MAPPING OCEAN WEALTH

ABOUT ECOSYSTEMS & SERVICES APPLICATIONS PROJECTS & PLACES RESOURCES MAPPING PORTAL

ATLAS OF OCEAN WEALTH

CREDITS

SRE
SECRETARÍA DE
RELACIONES
EXTERIORES

SEMAR
SECRETARÍA DE MARINA

SEMARNAT
SECRETARÍA DEL MEDIO AMBIENTE Y
RECURSOS NATURALES

SEGOB
SECRETARÍA DE GOBERNACIÓN

SECTUR
SECRETARÍA DE TURISMO

SADER
SECRETARÍA DE AGRICULTURA
Y DESARROLLO RURAL

SEP
SECRETARÍA DE
EDUCACIÓN PÚBLICA

SENER
SECRETARÍA DE ENERGÍA

SE
SECRETARÍA DE
ECONOMÍA

HIGH LEVEL PANEL for
A SUSTAINABLE
OCEAN ECONOMY

THANK YOU!

Conociendo México

800 111 46 34

www.inegi.org.mx

atencion.usuarios@inegi.org.mx

INEGI Informa

gabriela.seco@inegi.org.mx

